



LAR SÃO VICENTE DE PAULO DE ITABERÁ
Instituição de Longa Permanência para Idosos (ILPI)
Fundado em 01 de setembro de 1977- CNPJ: 49.540.784/0001-30
Registro no Cartório de Registro Civil de Pessoas Jurídicas de Itapeva/SP

RELATÓRIO MENSAL DE ATIVIDADES

1- Identificação da entidade:

OSC: Lar São Vicente de Paulo de Itaberá\SP

CNPJ: 49.540.784/0001-30

Endereço: Rua: Cel. José Pedro, 1.374 – Prolongamento, Itaberá-SP

Instagram: Lar São Vicente de Paulo - Laritaberasaovicente

2- Identificação da Parceria:

Parceria com a Prefeitura Municipal de Itaberá/SP através do Termo de Colaboração nº 01/2025.

Objeto da Parceria: O presente Termo de Colaboração tem por objeto a execução de Serviço de proteção social especial de alta complexidade: serviço de acolhimento institucional para idosos – modalidade abrigo – ILPI.

3- Mês e Ano de Referência:

Este Relatório trata das atividades realizadas no mês de março de 2026;

4- Público Alvo:

Idosos a partir de 60 anos independente e/ou com diferentes graus de dependência em situação de vulnerabilidade e/ou risco social:

Meta de atendimento de até 35 idosos, atualmente com atendimento diário de 30 idosos, sendo um serviço ininterrupto (sete dias por semana, 24 horas por dia).

Objetivos dos Serviços:

O Serviço objeto da parceria acima identificada tem como objetivos:

- Acolher e garantir proteção integral;
- Contribuir para a prevenção do agravamento de situações de negligência, violência e ruptura de vínculos;
- Restabelecer vínculos familiares e/ou sociais;
- Possibilitar a convivência comunitária;
- Promover acesso à rede socioassistencial, aos demais órgãos do Sistema de Garantia de Direitos e às demais políticas públicas setoriais;



LAR SÃO VICENTE DE PAULO DE ITABERÁ
Instituição de Longa Permanência para Idosos (ILPI)
Fundado em 01 de setembro de 1977- CNPJ: 49.540.784/0001-30
Registro no Cartório de Registro Civil de Pessoas Jurídicas de Itapeva/SP

Favorecer o surgimento e o desenvolvimento de aptidões, capacidades e oportunidades para que os indivíduos façam escolhas com autonomia;

Promover o acesso a programações culturais, de lazer, de esporte e ocupacionais internas e externas, relacionando-as a interesses, vivências, desejos e possibilidades do público;

Incentivar o desenvolvimento do protagonismo e de capacidades para a realização de atividades da vida diária;

Desenvolver condições para a independência e o auto-cuidado;

Promover o acesso a renda;

Promover a convivência mista entre os residentes de diversos graus de dependência.

5- Metas da Parceria:

Nesta parceria pactuada com o Município, estipulou-se as seguintes metas:

Acolher os idosos encaminhados pela secretaria de assistência social;

Proporcionar visitas familiares e comunitárias regulares aos idosos acolhidos;

Realizar atividades de integração dos idosos com a comunidade local;

Assegurar que 100% dos idosos tenham plano individual de atendimento (pia) atualizado;

Realizar atividades físicas e cognitivas para os idosos acolhidos;

Garantir a composição completa da equipe de referência conforme a legislação vigente.

6- Atividades realizadas durante o mês:

Para atingir os objetivos dos serviços da parceria, durante o mês de março foram executadas diversas atividades.

<https://www.instagram.com/p/DWB0X9qERXp/?igsh=aTFtbzc0N3Y4eHM3>

<https://www.instagram.com/p/DWB1EYOEQhy/?igsh=eTIxMGo0MG83bGIw>

<https://www.instagram.com/p/DWB48PWkccY/?igsh=Z3MxamI1N216ZWoy>

<https://www.instagram.com/p/DWEMxQBEZPL/?igsh=M29jdG05czBnczBz>

<https://www.instagram.com/p/DWEWFs7EVzY/?igsh=MXZzdZvZzJ2emUzbw==>

<https://www.instagram.com/p/DWE86MykeBa/?igsh=MTNhcDJJZWd3Z2lkdw==>

<https://www.instagram.com/p/DWG6Qk9kea3/?igsh=NmtmbHdlbGc0MDNz>



LAR SÃO VICENTE DE PAULO DE ITABERÁ
Instituição de Longa Permanência para Idosos (ILPI)
Fundado em 01 de setembro de 1977- CNPJ: 49.540.784/0001-30
Registro no Cartório de Registro Civil de Pessoas Jurídicas de Itapeva/SP

<https://www.instagram.com/p/DWHA7IIEQmi/?igsh=MXJuZGcybndudW1qaQ==>
<https://www.instagram.com/p/DWHD7HHkXnJ/?igsh=YjZ2YWx6MTEzNnZm>
<https://www.instagram.com/p/DWHUDWCEWY9/?igsh=aG10cmczNjM4cHNz>
<https://www.instagram.com/p/DWObd61kRTF/?igsh=MWk4cjI2aWxuejNzZw==>
<https://www.instagram.com/p/DWOf5uLEVvJ/?igsh=enY5YWZpMm16aWpt>
<https://www.instagram.com/reel/DWOqYBxRNo3/?igsh=ZDBmY2xiYmNjMDQy>
<https://www.instagram.com/p/DWRAzSFkfx/?igsh=eW04dmJwem4wNWNw>
<https://www.instagram.com/p/DWRBwfeEY8h/?igsh=ZjgzemRmZXVldTF0>
<https://www.instagram.com/p/DWRLgfRkbCL/?igsh=MXd2eXBmbzBtdTB6eA==>
<https://www.instagram.com/reel/DWT5tnxurys/?igsh=NG52bDRiNW1kZHph>
<https://www.instagram.com/p/DWUMAcRESYe/?igsh=ZHRzYnMxY2g4aDUw>
<https://www.instagram.com/p/DWUMhgMEUhf/?igsh=NHgxbWs2d2V2Zzhu>
<https://www.instagram.com/p/DWUPkzykaTm/?igsh=MWx2amRjeXFxYnA3aA==>
<https://www.instagram.com/p/DWUQAfEEZrQ/?igsh=dGQwcjRubG1rZXdr>
<https://www.instagram.com/p/DWgklRwEZUt/?igsh=NHNsamJodGF5NGcy>
<https://www.instagram.com/p/DWgIS1skQWr/?igsh=b3F0YXN5Nno4aDI4>
<https://www.instagram.com/p/DWgImLvERGS/?igsh=MWY5ZHdjZmVoM2x0OQ==>
<https://www.instagram.com/p/DWgnvbJER1K/?igsh=MXJxeWniN2Z2a3llcQ==>
<https://www.instagram.com/p/DWgo2kKETUi/?igsh=NTRiOHJ2YWhuNjl5>
<https://www.instagram.com/p/DWgqgFBkVIQ/?igsh=dnpsenB3NmV5Y29s>
<https://www.instagram.com/p/DWgrTiKEWTa/?igsh=bzU1am90aWxmZWZz>
https://www.instagram.com/p/DWg_XBrEVju/?igsh=ZW8wOHlzOGZjMmM0
https://www.instagram.com/p/DWg_0AHEX3k/?igsh=ZTZqYzhsY3V2bnh3
<https://www.instagram.com/p/DWjUCAkEenL/?igsh=N20xc2Vyajhlc3Ez>

ATIVIDADE DIÁRIA REALIZADA PELA ASSISTENTE SOCIAL:

META 1: Acolher os idosos encaminhados pela secretaria de assistência social:

Acolhida e recepção- Nesse mês a Entidade não acolheu nenhum idoso ao serviço;

META 2: Proporcionar visitas familiares e comunitárias regulares aos idosos acolhidos:

A visita familiar mantém o idoso conectado à sua história, identidade e pertencimento familiar. Ela reafirma que ele não foi esquecido, mesmo estando institucionalizado.

Ajudam a fortalecer os laços familiares e a manter a conexão entre os idosos e seus familiares, ajudam a aumentar a satisfação com a vida dos idosos, promovendo uma melhor qualidade de vida, também ajudam a quebrar o ciclo de solidão e isolamento, proporcionando companhia e interação social. A atenção e o carinho recebidos durante as visitas aumentam a autoestima e a confiança dos idosos.

Durante esse mês de março além das visitas dos familiares, os idosos receberam visitas de membros da comunidade:

Visita das irmãs Testemunha de Jeová;

Igreja católica (santa missa);

Culto com os irmãos da Congregação cristã;

De um grupo de revendedoras da Natura e Avon, vieram trazer doação;

Bruna da loja cacau show veio entregar os ovos de pascoa para os idosos;

Projeto de leitura com os alunos da Escola Maria Tereza;





LAR SÃO VICENTE DE PAULO DE ITABERÁ
Instituição de Longa Permanência para Idosos (ILPI)
Fundado em 01 de setembro de 1977- CNPJ: 49.540.784/0001-30
Registro no Cartório de Registro Civil de Pessoas Jurídicas de Itapeva/SP





LAR SÃO VICENTE DE PAULO DE ITABERÁ
Instituição de Longa Permanência para Idosos (ILPI)
Fundado em 01 de setembro de 1977- CNPJ: 49.540.784/0001-30
Registro no Cartório de Registro Civil de Pessoas Jurídicas de Itapeva/SP







META 3: Realizar atividades de integração dos idosos com a comunidade local:

Os idosos foram conhecer a CATI- sementes e mudas;

Os passeios visam promover qualidade de vida, saúde mental e física, socialização e dignidade. Essas atividades combatem o isolamento, estimulam a memória, fortalecem o bem-estar emocional e incentivam a reinserção social e cultural, quebrando a rotina.



META 3: Assegurar que 100% dos idosos tenham plano individual de atendimento (pia) atualizado;

A Entidade está atualizando os planos de atendimento dos idosos;

META 4: Realizar atividades físicas e cognitivas para os idosos acolhidos;

As atividades têm objetivo de manter e/ou retardar o declínio das funções cognitivas, estimulando memória, atenção, concentração, linguagem, raciocínio lógico e orientação temporal e espacial.

Prevenir agravos relacionados a quadros demenciais, reduzir sintomas depressivos, fortalecer autonomia e promover melhor qualidade de vida.

Trabalhar a integração entre movimento e percepção, favorecendo equilíbrio, lateralidade e consciência corporal.

Desenvolver coordenação motora fina e grossa, melhorando precisão, controle e agilidade dos movimentos.

Promover fortalecimento muscular, ganho ou manutenção de amplitude de movimento e melhora do equilíbrio postural.

Prevenir sarcopenia, reduzir risco de quedas, evitar contraturas, melhorar capacidade de transferência (leito/cadeira) e estimular independência funcional.

Promover a manutenção da capacidade funcional, prevenir agravos à saúde física e cognitiva e garantir envelhecimento com dignidade, autonomia e qualidade de vida aos idosos institucionalizados.





LAR SÃO VICENTE DE PAULO DE ITABERÁ
Instituição de Longa Permanência para Idosos (ILPI)
Fundado em 01 de setembro de 1977- CNPJ: 49.540.784/0001-30
Registro no Cartório de Registro Civil de Pessoas Jurídicas de Itapeva/SP

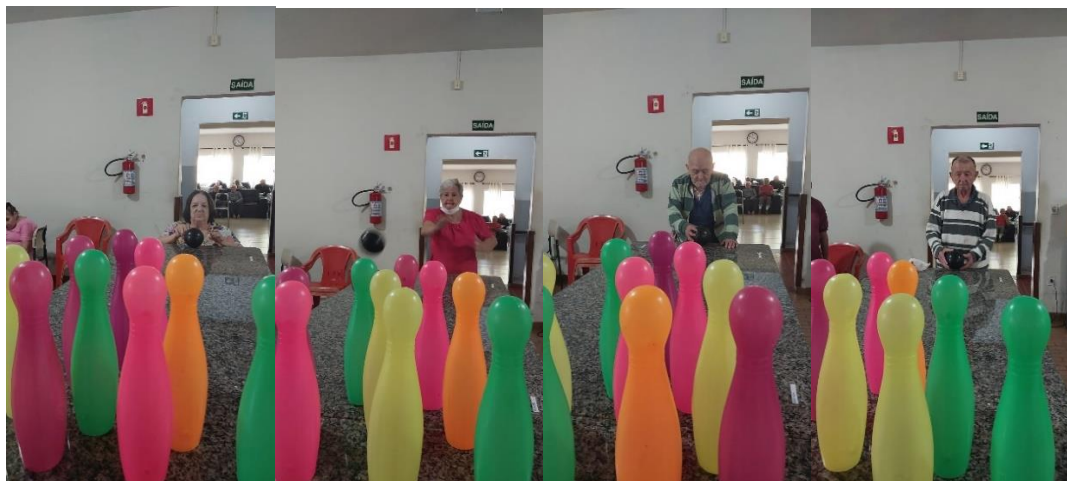





LAR SÃO VICENTE DE PAULO DE ITABERÁ
Instituição de Longa Permanência para Idosos (ILPI)
Fundado em 01 de setembro de 1977- CNPJ: 49.540.784/0001-30
Registro no Cartório de Registro Civil de Pessoas Jurídicas de Itapeva/SP

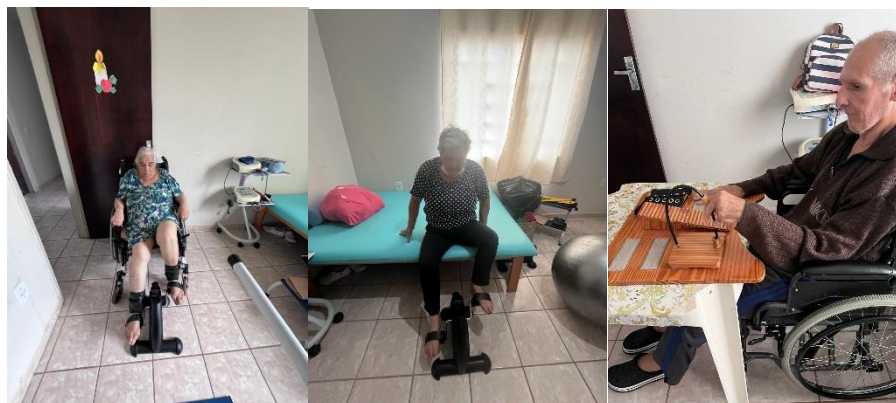



LAR SÃO VICENTE DE PAULO DE ITABERÁ
Instituição de Longa Permanência para Idosos (ILPI)
Fundado em 01 de setembro de 1977- CNPJ: 49.540.784/0001-30
Registro no Cartório de Registro Civil de Pessoas Jurídicas de Itapeva/SP

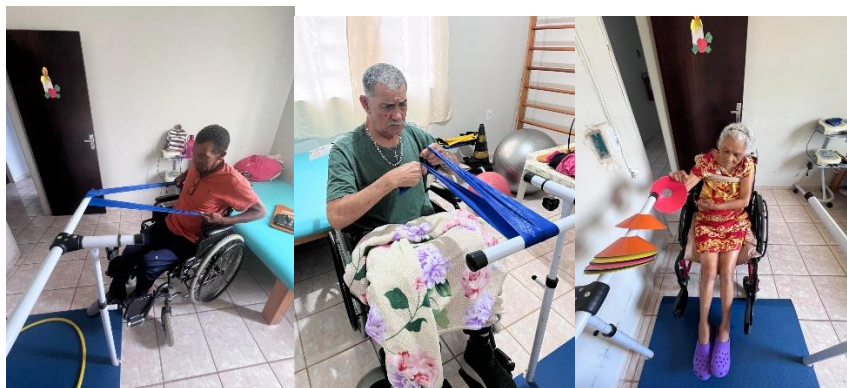
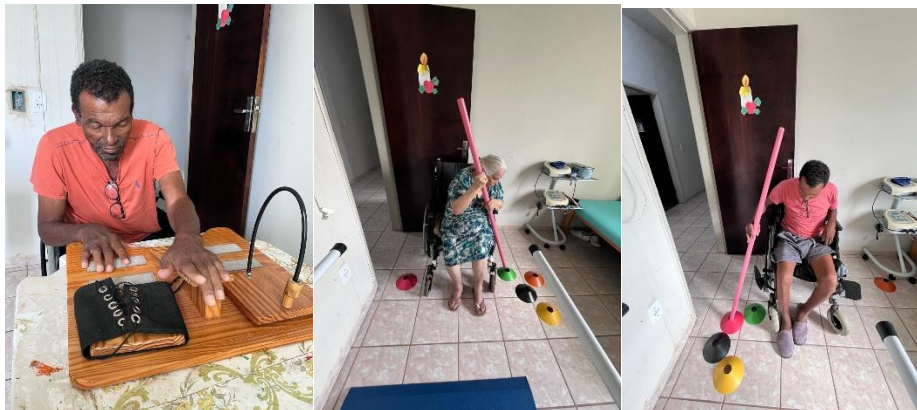





**ATIVIDADE ORGANIZADA PELA ASSISTENTE SOCIAL E REALIZADA
CUIDADORES E ENFERMAGEM:**

Festa de aniversário do mês de março: Sra. Isabel Ruta e Isabel Briene, Sr. Ivalte e Roque;



As festas de aniversário promovem a autoestima e valorização pessoal;
Torna o ambiente da ILPI mais acolhedor, alegre e humanizado.
Fortalece o espírito de equipe entre os cuidadores e demais profissionais.
Faz o idoso se sentir lembrado, querido e importante.
Reforça a identidade e o sentimento de pertencimento, valorizando sua história de vida.
Ajuda a combater sentimentos de solidão, esquecimento e inutilidade.

META 6: Garantir a composição completa da equipe de referência conforme a legislação vigente.



LAR SÃO VICENTE DE PAULO DE ITABERÁ
Instituição de Longa Permanência para Idosos (ILPI)
Fundado em 01 de setembro de 1977- CNPJ: 49.540.784/0001-30
Registro no Cartório de Registro Civil de Pessoas Jurídicas de Itapeva/SP

7- Quadro de Pessoal:

Para execução das atividades necessárias – diretas e indiretas- ao serviço, durante o mês de março contamos com a seguinte equipe do social:

Nome	Cargo	Carga Horária Semanal
Renata C. Oliveira Mendes	Coordenadora	40 horas
Simone Cristina de Freitas Ferreira	Assistente Social	40 horas
Bruna Cristina P. Silva Gonçalves	Terapeuta Ocupacional	10 horas
Debora Momberg de Oliveira	Psicóloga	12 horas
Mariza de Fátima R. de Sá	Cuidador de idoso	12/36
Nilda Ferreira de Lima Silva	Afastada saúde	12/36
Elis Regina Tristão Silva	Cuidador de idoso	12/36
Kaio Góes Ferreira	Cuidador de idoso	44 horas
Lucas Gabriel Desidera Santos	Cuidador de idoso	12/36
Maic Daniel Bueno	Cuidador de idoso	12/36
Josilene da Silva Lamounier	Cuidador de idoso	12/36
Jessica Oliveira Alves	Cuidador de idoso	12/36
Rayssa Michtyele Siqueira de Almeida	Cuidador de idoso	12/36
Gabrielli Mendes Farias	Cuidador de idoso	12/36
Kemily Giovana Bueno	Cuidador de idoso	12/36
Gislaine de Lima Ferreira	Cuidador de idoso	12/36
Fabiana Aparecida da Silva	Cuidador de idoso	12/36
Roseli dos Santos Veloso Ramos	Cozinheira	12/36
Vera Lucia da Silva Gonçalves	Cozinheira	12/36
Edna Benedita dos Santos	Afastada saúde	12/36
Silvana Silmara Santos Oliveira	Auxiliar de cozinha	12/36
Mayara Nunes Pereira	Auxiliar de cozinha	12/36
Jerusa Torres	Auxiliar de limpeza	12/36
Nelci Moreira de Oliveira Leme	Auxiliar de limpeza	12/36
Ana Clara Rodrigues de Oliveira	Auxiliar de limpeza	12/36
Ana Cristina Gonçalves	Auxiliar de limpeza	12/36
Magda Alaíde de Paula Almeida	Lavanderia	12/36
Pamela Auxiliadora Alm. Rodrigues	Lavanderia	12/36



LAR SÃO VICENTE DE PAULO DE ITABERÁ
Instituição de Longa Permanência para Idosos (ILPI)
Fundado em 01 de setembro de 1977- CNPJ: 49.540.784/0001-30
Registro no Cartório de Registro Civil de Pessoas Jurídicas de Itapeva/SP

Também contamos com a equipe da saúde e outros setores que são essenciais para a execução do serviço:

Silvana Patrícia de Melo	Técnico de enfermagem	12/36
Elizete do Amaral	Técnico de enfermagem	12/36
Geovana Ryden Santos	Técnico de enfermagem	12/36
Suziane Ferreira dos Santos	Auxiliar de enfermagem	12/36
Ana Amélia Preste de Oliveira	Fisioterapeuta	12 horas
Camila de Oliveira Mendes	Nutricionista	10 horas
Silmara Fátima de Souza Barros	Assistente Administrativo	40 horas
Ana Umbelinos dos Santos	Auxiliar de escritório	44 horas
Cristiano da Silva Souza	Enfermeiro	30 horas

Nesse mês houve alteração no quadro de colaboradores, foi contratado uma auxiliar de escritório para substituir a colaboradora Yasmim devido ao pedido de demissão, também houve o falecimento da colaboradora Queli que estava afastada (saúde), pedido de demissão das colaboradoras Ana Flavia e Josimare, essas colaboradoras já foram substituídas porque estavam afastadas.

Observações:

Avanços:

A Entidade firmou parceria com outros Municípios e estamos buscando novas parcerias e Projetos para ampliar os atendimentos e manter a execução dos nossos trabalhos com excelência.

A Entidade recebeu uma emenda parlamentar da câmara de vereadores para reformas e equipamentos, também fomos contemplados com um projeto do fórum para reformar o telhado da lavanderia.

Os nossos eventos e campanhas têm o objetivo de arrecadar fundos para auxiliar nas despesas mensais.

Dificuldades e formas de superação:

O aumento de idosos com grau III e dependência em todas as atividades, que necessitam de cuidados dos profissionais da saúde, não podendo ser custeados com recursos do Convênio de Assistência Social.



LAR SÃO VICENTE DE PAULO DE ITABERÁ

Instituição de Longa Permanência para Idosos (ILPI)

Fundado em 01 de setembro de 1977- CNPJ: 49.540.784/0001-30

Registro no Cartório de Registro Civil de Pessoas Jurídicas de Itapeva/SP

Atualmente a Entidade está atendendo 48 idosos com as parcerias (Itaberá, Nova Campina, Guapiara e Barra do Chapéu).

8- Relação Nominal dos usuários do serviço:

Durante este mês não foi acolhido nenhum idoso ao serviço e houve o falecimento de um idoso;

Nome do Usuário	Data de Nascimento	Número de Identificação Social – NIS	Data de Entrada no Serviço	Data de Desligamento do Serviço
APARECIDO DOMINGUES	06/09/1947		13/04/2021	
APARECIDO RODRIGUES	25/01/1944		23/01/2023	
APARECIDA PEDRO SANTOS	21/05/1946		18/08/2022	
APARECIDA FERREIRA DOS SANTOS	17/07/1961		19/05/2025	
ANTONIO APARECIDO DE LIMA	05/08/1946		05/02/2025	
ANTONIO DA SILVA	20/07/1962		14/08/2025	
ANA ROSA DE ALMEIDA	08/11/1947		17/06/2025	
BENEDITO AP. SABINO	20/10/1947		28/08/2010	
BENEDITO SIMÕES DE FREITAS	28/11/1950		13/10/2025	
CÉLIA RODRIGUES DE AQUINOS SILVA	14/02/1953		26/08/2025	
DURVALINA DE OLIVEIRA	22/04/1940		27/08/1991	
EDVALDA GOMES DOS SANTOS	09/10/1956		21/10/2024	
ERONDINA CORDEIRO LIMA	20/04/1938		19/10/1992	
EROTIDES MODESTO DA SILVA	02/10/1945		27/11/2023	
FRANCISCA MARIA AZEVEDO	12/09/1944		06/04/2025	
GUIOMAR APA. CAMARGO PADILHA	11/10/1938		29/06/2021	
INES OLIVEIRA LOBO	26/11/1933		30/10/2023	
JOSÉ DIVINO GARCEIS	16/12/1954		02/02/2023	
JOSIAS FERREIRA ALMEIDA	01/07/1958		22/03/2011	
JOÃO ADÃO DE FRANÇA	17/11/1954		29/09/2022	
NELSON CELESTINO CAVALCANTE	20/04/1942		31/07/2025	
LUZIA TEREZA DE CARVALHO L.	13/04/1957		09/08/2024	
LUIZ CARLOS BAGDAL	07/07/1964		18/06/2025	
PAULO ANANIAS DE SOUZA	25/01/1961		26/01/2026	FALECEU DIA 05/03/2026
PEDRO FRANCISCO LOURENÇO	26/11/1943		05/12/1996	
REINALDO XAVIER COSTA	06/04/1958		04/07/2025	
RENATO ISIDRO DA SILVA	28/02/1953		23/05/2018	
ROQUE DONIZETTI NATALE	09/03/1956		11/07/2018	
ROSALINA MARIA AP. ALMEIDA	13/09/1947		07/03/2023	
RUBEM DOMINGUES	26/10/1942		27/07/2023	



LAR SÃO VICENTE DE PAULO DE ITABERÁ
Instituição de Longa Permanência para Idosos (ILPI)
Fundado em 01 de setembro de 1977- CNPJ: 49.540.784/0001-30
Registro no Cartório de Registro Civil de Pessoas Jurídicas de Itapeva/SP

9- Relação de anexos:

Este relatório não possui anexo;

Itaberá, 06 de abril de 2026.

Simone Cristina de Freitas Ferreira
Assistente Social
Responsável Técnico do Serviço

Amarilda de Oliveira Lobo
Presidente
Responsável pela OSC